

Alumni

Que sont devenus nos étudiants ?

Promotion 2014-2016



Léa BECUE

HEI

ingénierie
biomédicale
Polytechnique
Montréal

**Chef de projet US
IT**
GE Healthcare
France



Manon DUMAS

ISEN

Software
Developer
SideTrade
Aix en Provence



Kévin FORMENTO

HEI +open master

Finance Université
Lille

**Ingénieur
Consultant**
Amadeus
Nice



Mylan

FREJAVILLE

HEI ingénierie

électrique et
électronique

**Ingénieur Chargé
d'opérations**
Territoire d'Energie
- SMEG30
Montpellier



Chloé GUILLOUX

HEI

Bâtiment
Aménagement
Architecture
Universitas AJY
Indonésie

Civil engineering
Ingénieure
CBRE Paris



Alexandre

LACHAT

MBS
Product Owner
My Enriched
Account
Royal Canin
Montpellier



Martin PARNOT

HEI BTP

Ingénieur Travaux
EHTP
groupe NGE
Lille



Paul-Elie PINSON

HEI

**Ingénierie de
l'énergie, des
systèmes
électriques**

**Supply chain
manager**
Airbus Toulouse



Benoît RIDARD

HEI

**Conducteur de
travaux GCC**
Vitrolles



Oscar REITSCH

HEI

**Conducteur de
travaux**
Demathieu Bard
Construction
Lille

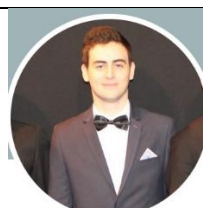

**Corentin
VARENAS**

HEI

Methods engineer
Dragages Hong
Kong Limited
Hong Kong



Sonia WELCOMM

HEI

**Ingénierie
de la construction**
Queensland UTech

Urbanisme
Ingénieure
Bee Engineering
Toulouse

Promotion 2015-2017



Chloé AROLD
ISEN

**Smart énergie et
robotique**

Business Analyst
At Worldline
Luxembourg



**Adrien
BENATTAR**
**ENSIL ENSCI
SKEMA Business
School**

**Ingénieur Gestion
de Projets
Industriels**
Saint-Gobain
Le Pontet

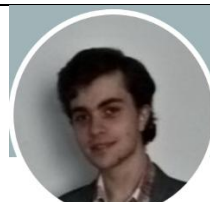

Justin FURIO
ISEN

**Xamk - South-
Eastern Finland
University of
Applied Sciences**

Ingénieur



**Nathanael
GNAGOU**
**ECAM-EPMI
Management
information system
and financial
engineering**

**Information
Technology
Product Manager**
AFD Tech Vélizy

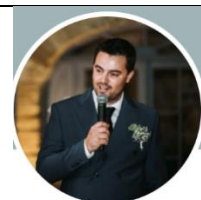

Hugo BUSUTIL
**Lycée Théodore
Aubanel**

Expert-comptable
Talenx ares audit
Aix en Provence

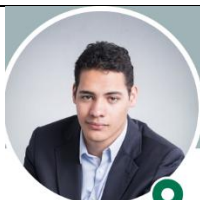

Louis MASSARD
ISEN

Junior consultant
Oligos
Veneux-les-Sablons



Bruno MOURY
**UPSSITECH
Toulouse**

**Ingénieur Chargé
Environnement &
Prévention**
Effage
Montpellier



**Matthieu
Napolitano**
ESPI ESG finance

**Comptable
Immobilier**
Century 21
Marseille

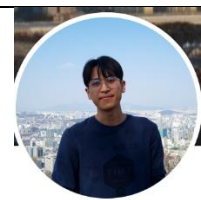

Thibault NGUYEN
**ECAM Rennes -
Louis de Broglie**

IT consultant
CGI
Montpellier



Yoan PHAM
ISEN
**Smart energy and
domotic**

**Chef de projet
photovoltaïque**
Girasole énergie
Aix en Provence



Jason PUEL
ISEN

**Systèmes
embarqués**

**Ingénieur
informatique**
Elsys
Antibes

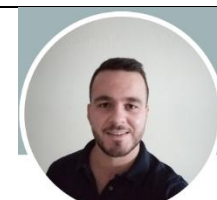

Xavier Rodriguez
**EIGSI
ENSMI**

**Chef de projets
immobiliers MOA**
Banque de France
Paris

Promotion 2015-2017



**Benoit RUIZ DE
CASTILLA**
Ecole des mines de
St Etienne

**Ingénieur en génie
des installations
nucléaires
Marine nationale
Corps des officiers
Marseille**



Pierre SAVEY
HEI BTP

Ingénieur travaux

OHL International /
EEE
VINCI Energy

Promotion 2016-2018



**Romain
TIBERGHIE**
Polytech Orléans
Innovation en
Conception et
Matériaux option
mécatronique
Menton



**Chrystelle
ANDRIAMBAHINY**
ECAM EPMI

**Ingénieure
d'affaires**
Bureau Véritas
Romainville



Paul BADOUEL
ISAE ENSMA
SUPMICROTECH-
ENSMM

Ingénieur système
MBDA
France



Richard BARBE
CESI
ECAM LaSalle

**Ingénieur en
amélioration
continue**
Périgo
Saint Malo



**Baptiste
BERNADET**
Polytech - EPF

**Ingénieur
principal**
Diasys Tech
Montpellier



Mathieu BOULEAU
HEI BTP

Ingénieur travaux
Groupe DARVER
Montpellier



Arthur CLERC
HEI ingénierie
biomédicale

Consultant
fonctionnel SIS
Softway Médical
Lille



**Dany
DA SILVA DIAS**
HEI BTP

Assistant ingénieur
travaux
ADF
Paris



**Aymeric
DELIENCOURT**
ISEN

**Cybersecurity
engineer**
Naval Group

Intervenant
Cybersécurité
ISEN
Toulon



Cheick DIENG
ISEN

Unlocking the
African Market:
Specializing in Global
Expansion through
Governmental
Connections at
Odabi Local Brand
Engineering
Miami



**Ismael
FRANCOIS-
YATTA**
ISEN

Smart energy

SDU ODENSE DK
Electronique

Ingénieur diplômé







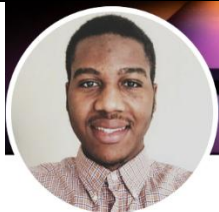

Marine GALPY
HEI

science du textile
Instituto
Politécnico
Nacional(Mexico)
KEDGE BS achats

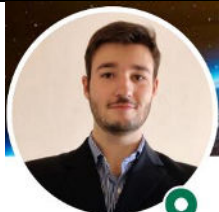
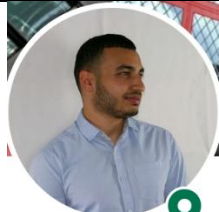
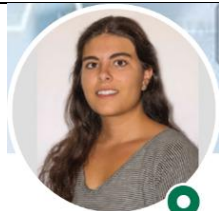
Ingénieure
approvisionnement
L'OREAL
Aulnay ss bois

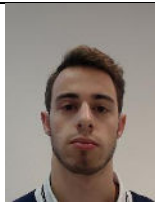
Promotion 2016-2018

 <p>Perl KIMBEMBE EPSI ingénierie informatique</p> <p>Computer science Engineer Ugpban Fruidor Massy</p>	 <p>Lénaïc LAGRANDE HEI</p> <p>Chef de projet RSE Optique 2000 Paris</p>	 <p>Thibault LORGEUX ESME Sudria Rīgas Thec Univ Lettonie</p> <p>RAMS Engineer Airbus Protect Paris</p>	 <p>Yacin MAHIAOUI HEI</p> <p>Bâtiment aménagement architecture</p> <p>Ingénieur BTP ELEX Paris</p>
 <p>Blanche MIGUEL ISEN Biomédical KEDGE BS</p> <p>Consultante Junior Stratégie E-Santé Azelio Conseil Bordeaux</p>	 <p>Simon NAZET ENSEEIH</p> <p>Ingénieur en Hydraulique fluvial EGIS Toulouse</p>	 <p>Clément PIQUEMAL EPF</p> <p>Chef de projet Construction Triangle Horizon Montpellier</p>	 <p>Antoine ROZIERE ISEN</p> <p>Ingénieur logiciel en Systèmes Embarqués Serma Ingénierie Toulouse</p>
 <p>Sarra TALHAOU HEI</p> <p>Responsable d'affaires</p> <p>UXELLO travaux Lille</p>			

Promotion 2017-2019

 <p>Zakaria BERGUEN ECE BS Westminster BS Finance Affaire</p> <p>Chargé d'affaire EOS Groupe Paris</p>	 <p>Paule BONDIOMBOUY Université Orléans M2</p> <p>Ingénieur qualité projet Valéo St Clément</p>	 <p>Florian BOULANGER HEI BTP</p> <p>Ingénieur Diplômé Apprenti viticulture œnologie chez Château Mongin Courthézon</p>	 <p>Camille BRETON Ecole des mines de St Etienne</p> <p>Responsable au contrôle des matières nucléaires ORANO St-P-Trois-Châteaux</p>
 <p>Manon CAMMAS ISEN</p> <p>internet of things</p> <p>Ingénieure Développeuse fullstack C6 Montpellier</p>	 <p>Léa CHAPELLE HEI</p> <p>Etudiante EM Lyon Business School</p> <p>Ingénieure</p>	 <p>Vincent CHATTELARD ESME Big Data ISG M1 Big Data</p> <p>Ingénieur d'affaires Caceis Luxembourg</p>	 <p>Louane GASC HEI M2</p> <p>Ingénieure Acheteuse Fournitures Production ISABEL MARANT Paris</p>
 <p>Bérénice GERBER HEI TIMTEXT ESI Green & Social BS</p> <p>Ingénieure Working Holiday Australia</p>	 <p>Benjamin GODON Student at ECAM Strasbourg-Europe</p> <p>Product owner IT Bcom Consulting Paris</p>	 <p>Loucas IBORRA EIGSI - La Rochelle</p> <p>Ingénieur développement logiciel Thales services Toulouse</p>	 <p>Alicia LABORDE ITECH Lyon Chimie des formulations Univ. du QUEBEC</p> <p>Ingénieure R & D L'oréal Paris</p>

Promotion 2017-2019



Noémie LANCIEN
Ecole des mines de
St Etienne
Alternance

**Responsable
d'affaires
Tunzini Nucléaire
Vinci énergies
Avignon**



Loris LOUDOT
HEI

**Bâtiment,
Aménagement,
Architecture**

**Responsable de
projets immobilier
Groupe Duval
Paris**

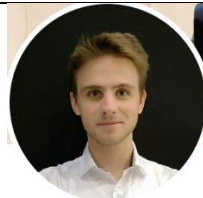

**Vincent
MERCIER**
University of
Limerick
ECAM LaSalle

**Graduate
Purchasing
Engineer
Toyota
Bruxelles**



**Méryl
MICHELETTA**
HEI

**Systèmes
électriques**

**Ingénieure d'étude
RTE
Marseille**



**Charles
MOURGUES**
ESME

**Mécatronique et
énergétique
Univ. du Quebec**

**Ingénieur énergie
SLB Béziers**

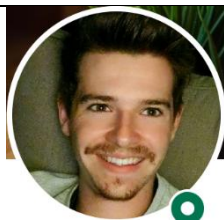

Paul MOURIER
ISEN

**Ingénieur Data
Développement
logiciel**

**Sopra Steria
Aix en Provence**



**Elie
MOUSTROU**
HEI BTP

**Ingénieur
technique**

**VINCI Construction
Bordeaux**

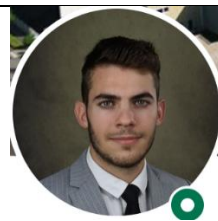

**Esteban
PHILIPONET**

**SUPMICROTECH-
ENSMM**

**Ingénieur
chercheur
CEA Dijon**

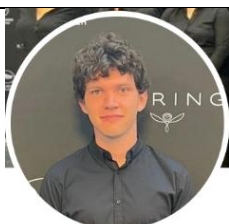

**Enguerrand
RACINOX**
Polytech Nice

**Bluetooth
Software Engineer
RivieraWaves
Valbonne**

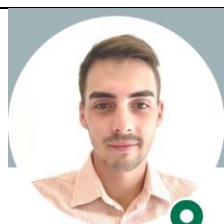

Julien ROBERT
INSA Strasbourg
Génie civil

**Ingénieur en
bâtiment
Effage construction
Montpellier**



**Houda
SAADAoui**
HEI
Chimie innovante
EM Lyon BS

**Training Project
Manager
RoC Skincare
Paris**

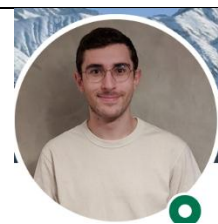

**Adrien
VERPLANCKE**
Grenoble INP
EPFL M2

**Analog / Mixed-
signal IC Design
Engineer
Paris**

Promotion 2018-2020



**Samuella
ACCROMBESSY**
Etudiante
HEI
Médical et santé

Consultante santé
AP-HP Médical
Paris



**Walid
BOUKHARTA**
ECE Alternant
OMNES Edu
London School

**Ingénieur Big
Data, Analytics**
Atos
Paris



Bastien BUREL
Etudiant
CESI alternance
en BTP

BUESA Génie Civil
St Gély du Fesc



Elisa CAPRETTI
HEI
Chimie

**Business Unit
Developer Senior**
Consultys
Lyon

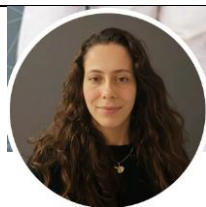

Brenda DUFAUD
ESME-Sudria
Bio-ingénierie

**Ingénieure
Biomédical**
RESAH
Paris



**Camille
FRANCOIS**
ITECH
Chimie-Physique

**Ingénieure textile
Chef de projet**
Berthéas
Saint Chamond

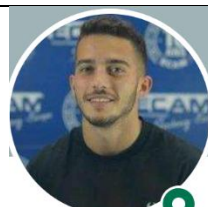

**Benjamin
GODON**
ECAM LaSalle

Product owner IT
Bm Consulting
Paris

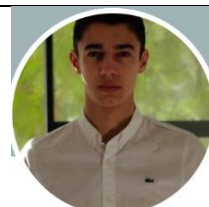

**Thibault
HAUDRICOURT**
Ingénieur en
Matériaux et
Structures à
L'ENSTA

PHD student
Safran
BREST



Anakin HUET
ISEN
Systèmes
embarqués

**Ingénieur Systèmes
et Réseaux**
Koesio Corporate IT
Avignon



**Youssef
JENDOUBI**
EFREI
Business
intelligence and
analitics

Ingénieur Data
Easis
Antony



Alexandre KHAL
ECE
Data & Analytics

Project Manager
L'OREAL
Paris

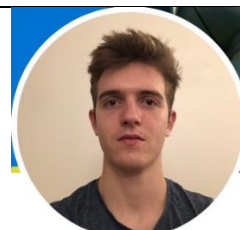

**Mathieu
KINOWSKI**
Elève ingénieur à
l'ESTACA

**Apprenti
architecte
ingénieur**
Great engineering
Montigny

Promotion 2018-2020



Fabien LACAZE
Polytech
Montpellier
Sciences et
Technologie de
l'Eau.

**Ingénieur, maître
d'œuvre
d'ouvrages
hydrauliques**
Cabinet Merlin



**Simon
LACHARME**
ISEN

Alternant
IAE School of
management

Ingénieur
CII
Aubagne

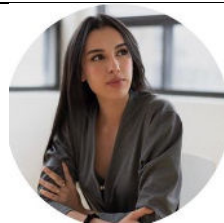

Assala LARBES
EIDD
materials
chemistry and
nanotechnologies
Univ de Montréal
Master de chimie

Project Manager at
Richemont Group
Neuchâtel



**Camille
LAROCHE**
INSA
**Mécanique des
fluides et
énergétique**

**Ingénieur Etude et
exploitation**
Optimal Living SA
Genève

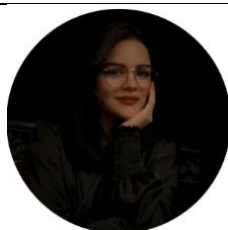

Aicha LEHBIB
**Université Claude
Bernard**
CY Tech

Data Scientist
BOSH France
Paris



Bryan NORE
Étudiant
HEI
Chimie



Baptiste POIRIER
Ingénieur
Robotique
EFREI

Ingénieur
Movu Robotics
Paris

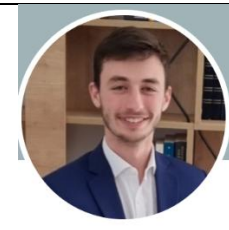

Loïc SORROCHE
Etudiant
ISEN
Université Laval
M 2 Informatique

Ing. Cybersecurity
USA



Assane THIAW
ESGE
Licence info
CESI

Ingénieur Data
INPI
Courbevoie 92

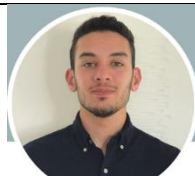

Arnaud VANLIAN
ISEN











**Ingénieur en
électronique**
ALSEAMAR
Six fours les plages



Gibril ZOUAOUI
ESIEE
systèmes
Embarqués

Ingénieur
électronique
EUR'OHM
Tullins



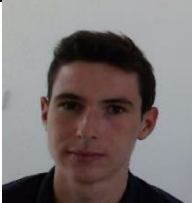













Promotion 2019-2021

 <p>Ambre AURELIEN ISEN E-santé</p> <p>FrontEnd Engineer Thales DIS Singapour</p>	 <p>Agathe BRISOT Institut de physique du globe</p> <p>Diplômée Master Géophysique Paris</p>	 <p>Paul CONTAL ISEN</p> <p>Cyber opérations Toulon</p> <p>Responsable adjoint réseaux STE Balistique du rosaire Lourdes</p>	 <p>Mathéo CROUZET SIGMA Ingénierie mécanique Clermont Ferrand</p> <p>Ingénieur Génie industriel Delzhen Chengdu Chine</p>
 <p>Clément DUMAS Etudiant ISEN</p> <p>Smart énergie et business Toulon</p>	 <p>Anais GRESSE Polytech Grenoble Géotech génie civil</p> <p>Ingénieure d'études géotechniques Effage Construction Lyon</p>	 <p>Dorian LAROUZIERE ISEN</p> <p>Intelligence Artificielle Toulon</p> <p>Ingénieur IA PROMÉTHÉE Paris</p>	 <p>Hanaé LOPEZ ISEN</p> <p>Cyber Security Toulon</p> <p>Cyber Security Project Manager Thales</p>
 <p>Sébastien MICHELI Etudiant CPE</p> <p>Conception logiciel big data LYON</p>	 <p>Ilias N-ZERWALT Etudiant Montpellier Business SCHOOL Montpellier</p>	 <p>Victor PROTO ISEN</p> <p>Ingénieur Pilote de projets industriels MIGSO-PCUBED Toulon</p>	 <p>Hugo REYNAUD CESI</p> <p>Ingénieur conducteur de travaux Sogéa Nîmes</p>



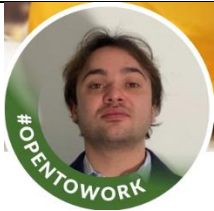

Promotion 2019-2021

 <p>Khalifa SAAR ENSIATE Ingénierie de l'environnement</p> <p>Ingénieur éco-énergéticien Carrière sous Poissy</p>	 <p>Clémence SERANDOUR CESI</p> <p>Ingénieur Métrologie et Essais MDS santé animale Vitré</p>	 <p>Tom USKI BILIEU Double diplômé ENSI et ISAE-ENSMA Energétique/environnement et aéronautique</p> <p>Ingénieur</p>	 <p>Geoffrey YRIS Etudiant Polytech Sorbonne Paris</p>
 <p>Pascual ASIO SERRANO Ingénieur UPSSITECH école d'ingénieurs Toulouse</p>	 <p>Paul MORA Etudiant Master en physique fondamentale Montpellier Diplômé en nanosciences</p>	 <p>Alexandre ROISIN ISEN Toulon</p> <p>Ingénieur tests produits STMicroelectronics Saint Savournin</p>	 <p>Léo BIALES Polytech Grenoble Ingénieur</p>
 <p>Corentin BOYER Ingénieur Polytech Nice</p> <p>Ingénieur d'étude NGE -BTP Nice</p>			

Promotion 2020-2022

 <p>Marie Ange ACCROMBESSY EFREI</p> <p>Data Analyst Groupe M6 Paris</p>	 <p>Mahuna AHOUCANDJINOU ESILV</p> <p>Chargée de projet Energie Bâtiments Citron Paris</p>	 <p>Thomas ALCARAZ Etudiant ISEN</p> <p>Toulon</p>	 <p>Adrien BONTE JUNIA</p> <p>Lille</p> <p>Etudiant Ingénieur Sudinox Nîmes</p>
 <p>Estéban BROSSY JUNIA HEI</p> <p>Apprenti ingénieur Airbus Marignane</p>	 <p>Jade ESTEBAN ISEN</p> <p>Ingénieure Études et Dév Logiciel Thalès Auriol</p>	 <p>Matteo GUIGNET Etudiant JUNIA</p> <p>Lille</p>	 <p>Alicia JUIN HEI BTP</p> <p>Lille</p> <p>Ingénieur</p>
 <p>Elise LAGARDE Etudiante ESTP Paris</p>	 <p>Paul LASPERAS JUNIA</p> <p>Lille</p> <p>Ingénieur</p>	 <p>Zeren MI JUNIA</p> <p>Lille</p> <p>Ingénieur</p>	 <p>Romain URBANIAK Etudiant Polytech Lyon</p>
 <p>Nicolas VIRY Etudiant JUNIA BTP</p> <p>Lille</p>	 <p>Alexis CHERVET Etudiant ISEN</p> <p>Toulon</p>	 <p>Wesley SIGNING Alternant CESI / SNCF</p>	 <p>Baptiste EYCHENIE ECE Lyon</p>

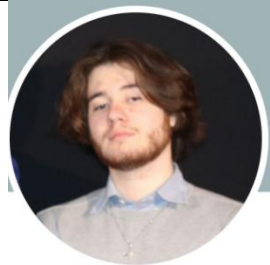

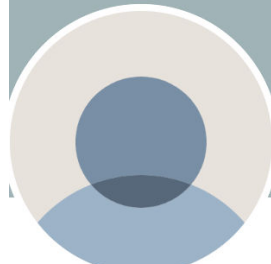







Promotion 2020-2022

 <p>François CHEMORIN EIGSI</p> <p>Alternant ingénieur LaRoche</p>	 <p>Célia DJELALI ISEN</p> <p>Ingénieure en cybersécurité Framatome Lyon</p>	 <p>Nicolas PAQUET IUT GIM</p> <p>Technicien de Maintenance Siemens Tulle</p>	 <p>Matéo RABIER ISEN</p> <p>Lille</p> <p>Ingénieur junior en Cybersécurité Montpellier</p>
 <p>Hugo REYNAUD CESI</p> <p>Ingénieur Conducteur de travaux Sogéa Garon</p>	 <p>Wesley SIGNING CESI Montpellier</p>		

Promotion 2021-2023

 <p>Alain-Yanis ATE INP ENSEM Energie</p> <p>Apprenti energy manager Datanumia EDF Courbevoie</p>	 <p>Oumaima BENTALIB ECAM EPMI Génie civil</p>	 <p>Léo BERTRAND ISEP</p> <p>Ingénieur alternant Thales Urbaniste Data center Elancourt</p>	 <p>Estéban BROSSY</p> <p>Apprenti ingénieur Airbus Marignane</p>
 <p>Alban CROZIER ISEN Lille</p>	 <p>Baptiste EYCHENIE ECE Lyon</p>	 <p>Mathis FOURNIER HEI Lille</p>	 <p>Louis GIRAUD HEI Lille</p>
 <p>Thibault JABLONSKI ESIEE Data science & IA Paris</p>	 <p>Ousmane KABA HEI Lille</p>	 <p>Elise LAGARDE Etudiante ESTP Paris</p>	 <p>Rachid LAKRIMI ISEN Lille</p>







Promotion 2021-2023

 <p>Paul LASPERAS JUNIA</p> <p>Ingénieur</p>	 <p>Alexandre PRAX INSA Ecole d'architecture Toulouse</p>	 <p>Thibaud PRIOLO INSA Génie mécanique Lyon</p>	 <p>Antonin RABANY IPSA Aéronautique Ivry sur seine</p>
 <p>Maxime RIBES HEI Lille</p>	 <p>Victor RICARD ESTIA Bidart</p>	 <p>Baptisme SIMARD Polytech Webmarketing & communication Montpellier</p>	 <p>Rita UMURINGA HEI BTP Lille</p>
 <p>Robin URBANIAK Polytech Mécanique Lyon</p>	 <p>Hugo VERNET ISEN I.A. Lille</p>		

Promotion 2022-2024

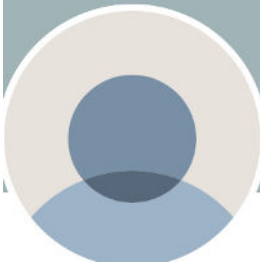
 <p>Rayan AMMOUR EPITA Paris</p>	 <p>Catharina CACHIA Université</p>	 <p>Thibaud PRIOLO INSA Génie mécanique Lyon</p>	 <p>Alexandre PRAX INSA Ecole d'architecture Toulouse</p>
 <p>Camélia FIXARIS ECE Data IA Paris</p>	 <p>Victor RICARD ESTIA Bidart</p>	 <p>Ragnaguenewendé KONKOBO</p>	 <p>Louis CHAUGNE HEI Lille</p>
 <p>Mathis MACIEL ISIFC Biomédical Besançon</p>	 <p>Hadrien MARLE INSA Télécoms alternance INEO Défense Lyon</p>	 <p>Grace MBELE Université Génie chimique Perpignan</p>	 <p>François MILLEVILLE HEI Lille</p>

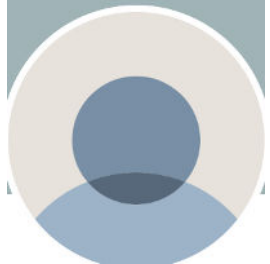
Promotion 2022-2024

 <p>Ihab MOUHMOUH ISTP Alternance St Etienne</p>	 <p>Hermine MOUNKEL ESTIA Bidart</p>	 <p>Caddy NTSAME NGOMO</p>	 <p>Bastien PERRIER HEI Lille</p>
	 <p>Sanon ABOU BAKR HEI</p>	 <p>Clément SANTOS HEI Lille</p>	

Les entreprises dans lesquelles ils travaillent :

BTP



BTP



BTP



Génie Civil



Génie Civil



BTP



Construction



Construction



Construction



BTP



Construction



Construction

Aéronautique



Airbus Project



Thales



Equipement aéronautique

Nucléaire / Energie



Spie Nucléaire



Tunzini nucléaire



Oméga CNRS



Orano



Girasol énergie



Energie nucléaire



Recherche

Conseil



*Conseil
Informatique*



Deloitte Conseil



Conseil



*Conseil
Informatique*



Conseil immobilier



Conseil



*Conseil
Informatique*



*Conseil
Informatique*



*Conseil
Informatique*



Serma Conseil



*Solutions pour
l'industrie*

Tech



Agroalimentaire



Cyber sécurité



*Développement
de logiciels*



Software



*Développement
logiciel*



semi-conducteurs



solution finance



Travel tech

Santé, Chimie, Environnement



GE Healthcare



Ago-alimentaire



Cosmétique



Environnement



*Merkle Mountain
Mining*



*Logistic achat
secteur hospitalier*

Autres



Equipement



Equipement



Smurfit Kappa



Secteur bancaire



Finance



Immobilier



Les pays où ils ont étudié !

Certains y sont restés pour y travailler

